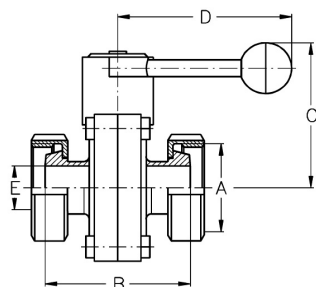
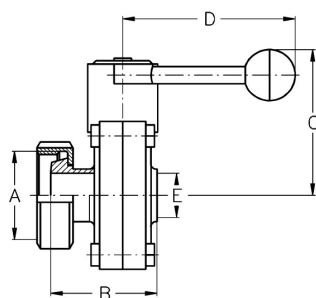
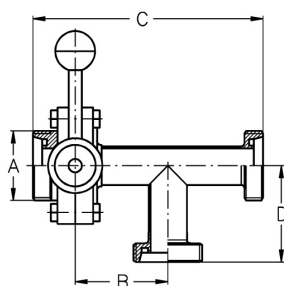

Scheibenventile / Lebensmitteltechnik, Chemietechnik
Art.Nr.
EUR
Art.Nr.
EUR
Scheibenventil KK

DN	A	B	C	D	E	AISI304-VMQ		AISI316L-VMQ	
10	Rd 28x1/8"	74	79	105	10	440930	Anfrage	441030	Anfrage
15	Rd 34x1/8"	74	79	105	16	440931	Anfrage	441031	Anfrage
20	Rd 44x1/6"	76	79	105	20	440932	Anfrage	441032	Anfrage
25	Rd 52x1/6"	84	90	107	26	440933	219,80	441033	297,90
32	Rd 58x1/6"	92	92	107	32	440934	235,20	441034	305,40
40	Rd 65x1/6"	102	94	137	38	440935	241,60	441035	313,90
50	Rd 78x1/6"	106	101	137	50	440936	262,30	441036	339,40
65	Rd 95x1/6"	114	110	137	66	440937	343,90	441037	449,20
3"	Rd 104x1/6"	124	124	165	72,1	440907	538,50	441007	643,20
80	Rd 110x1/4"	134	123	167	81	440938	592,40	441038	643,20
100	Rd 130x1/4"	152	134	167	100	440939	612,50	441039	790,70
125	Rd 160x1/4"	180	168	248	125	440941	Anfrage	441041	Anfrage
150	Rd 190x1/4"	198	183	248	150	440942	Anfrage	441042	Anfrage

Antriebe, Dichtungen etc. siehe Kapitel Ventile D1.2. DN10 - DN20 nur mit Kunststoffhandgriff.
Scheibenventil KS

DN	A	B	C	D	E	AISI304-VMQ		AISI316L-VMQ	
25	Rd 52x1/6"	62	89	107	26	441133	185,90	441233	241,60
32	Rd 58x1/6"	67	91	107	32	441134	197,80	441234	255,90
40	Rd 65x1/6"	76	94	137	38	441135	201,70	441235	262,40
50	Rd 78x1/6"	78	100	137	50	441136	216,40	441236	279,80
65	Rd 95x1/6"	82	109	137	66	441137	282,20	441237	364,90
3"	Rd 104x1/6"	92	124	165	72,1	441107	394,70	441207	505,70
80	Rd 110x1/4"	97	124	167	81	441138	394,50	441238	505,60
100	Rd 130x1/4"	108	135	167	100	441139	490,90	441239	631,80
125	Rd 160x1/4"	146	162	248	125	441141	Anfrage	441241	Anfrage
150	Rd 190x1/4"	161	177	248	150	441142	Anfrage	441242	Anfrage

Antriebe, Dichtungen etc. siehe Kapitel Ventile D1.2.
T-Scheibenventil L/GGG

DN	A	B	C	D	AISI304-VMQ		AISI316L-VMQ	
25	Rd 52x1/6"	69	173	72	443033	Anfrage	443133	Anfrage
32	Rd 58x1/6"	75	184	77	443034	Anfrage	443134	Anfrage
40	Rd 65x1/6"	80	198	82	443035	Anfrage	443135	Anfrage
50	Rd 78x1/6"	89	218	93	443036	Anfrage	443136	Anfrage
65	Rd 95x1/6"	102	244	105	443037	Anfrage	443137	Anfrage
80	Rd 110x1/4"	115	280	115	443038	Anfrage	443138	Anfrage
100	Rd 130x1/4"	130	312	130	443039	Anfrage	443139	Anfrage
125	Rd 160x1/4"	300	533,5	233,5	443041	Anfrage	443141	Anfrage
150	Rd 190x1/4"	326	601	275	443042	Anfrage	443142	Anfrage

Antriebe, Dichtungen etc. siehe Kapitel Ventile D1.2.